

CL01-COUPPE LONGITUDINALE
Ech : 1 : 100

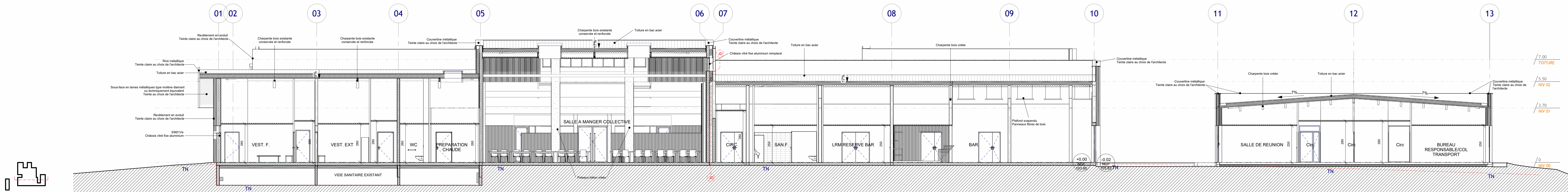

CL02-COUPPE LONGITUDINALE
Ech : 1 : 100

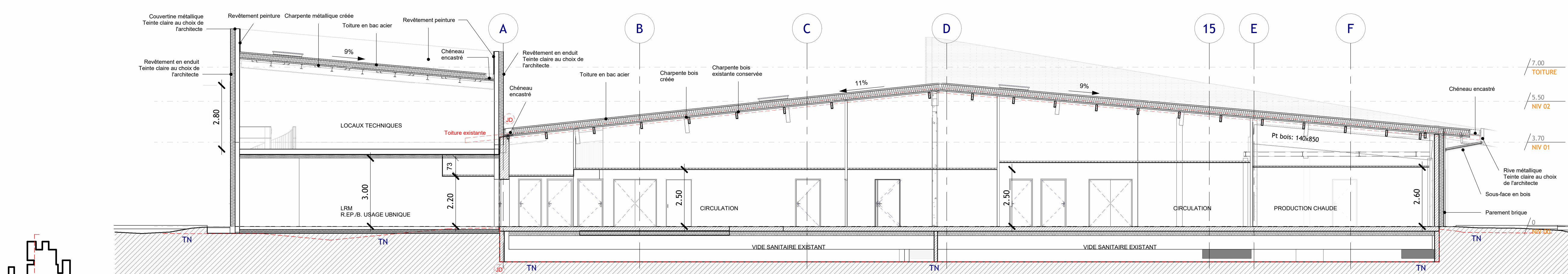

CT01-COUPPE TRANSVERSALE
Ech : 1 : 100

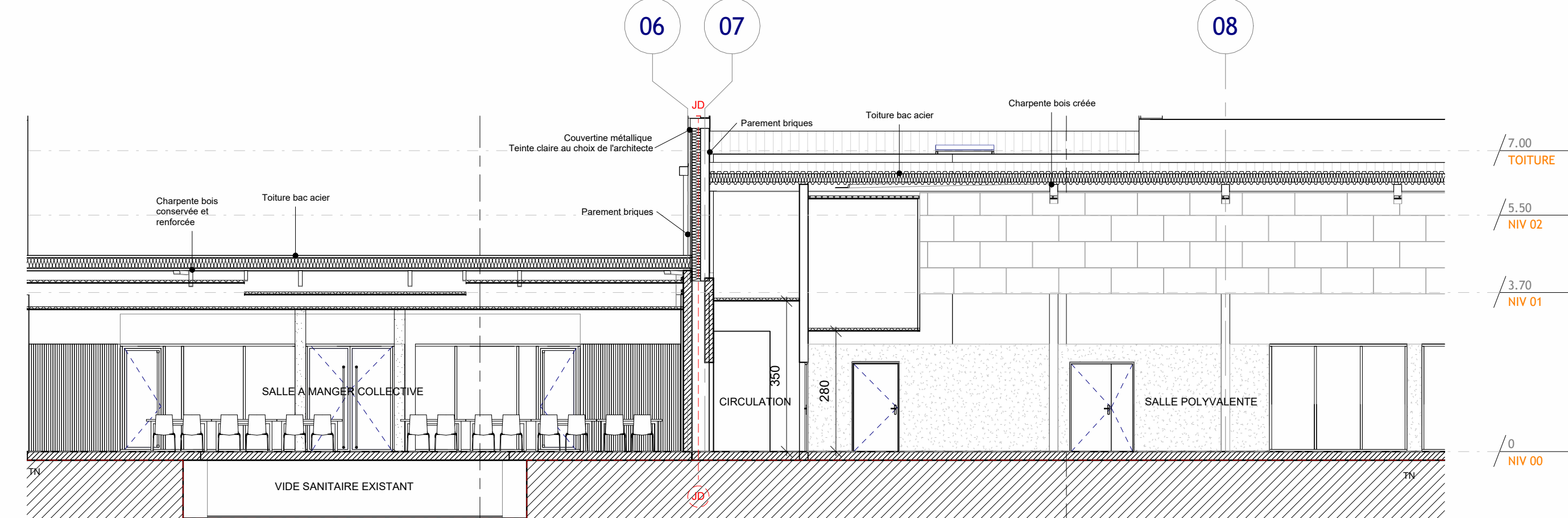

CT05-COUPPE TRANSVERSALE
Ech : 1 : 100

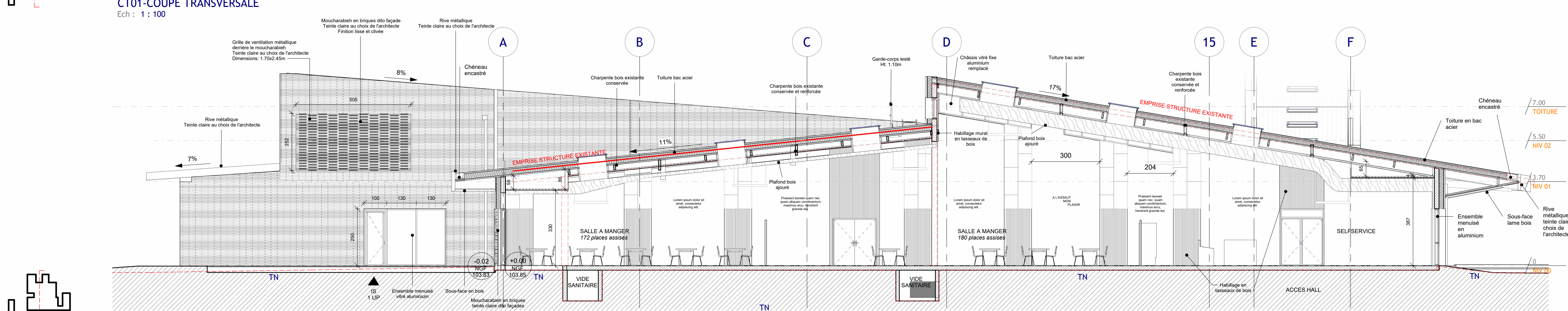

CT03-COUPPE TRANSVERSALE
Ech : 1 : 100

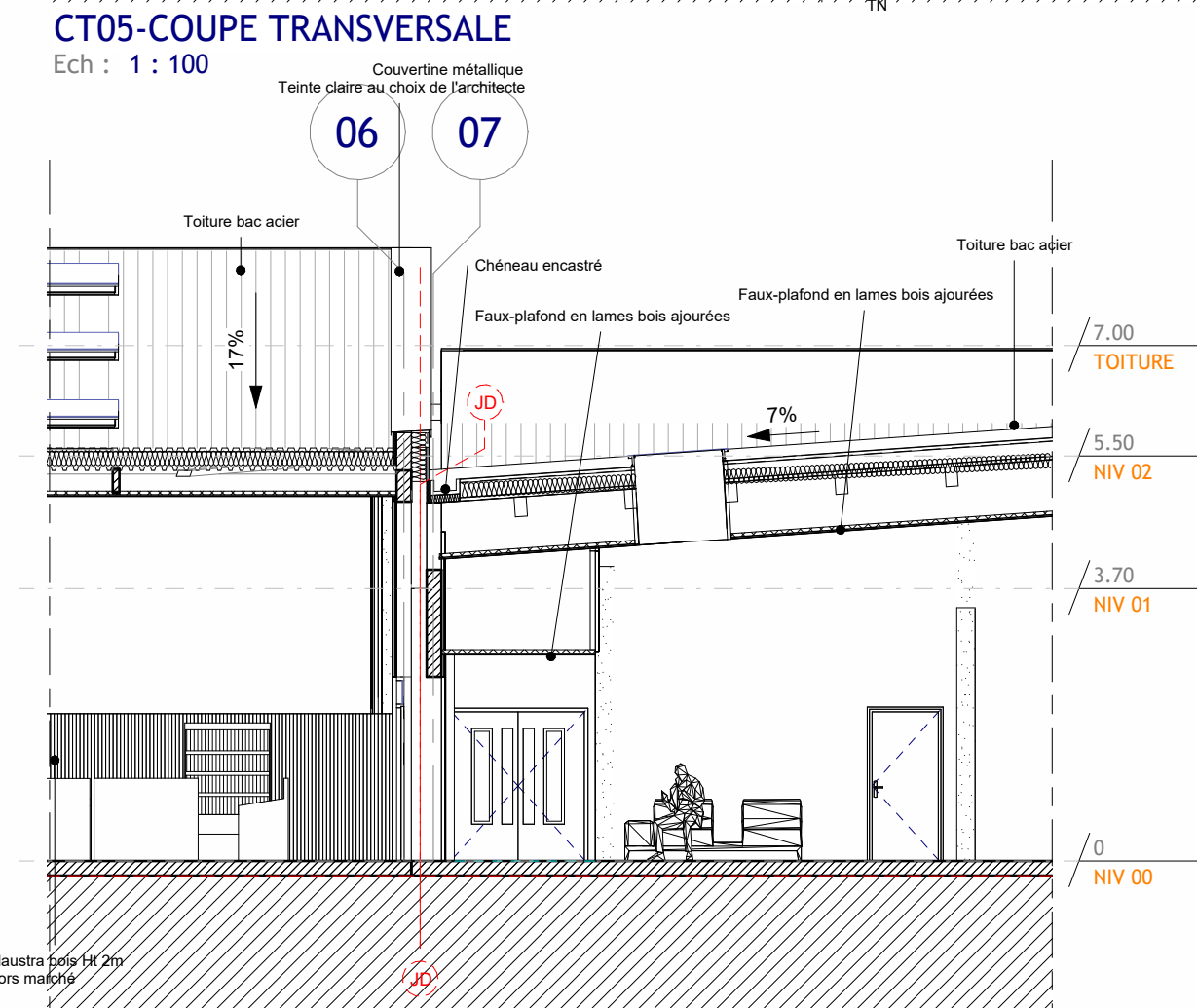

CT06-COUPPE TRANSVERSALE
Ech : 1 : 100

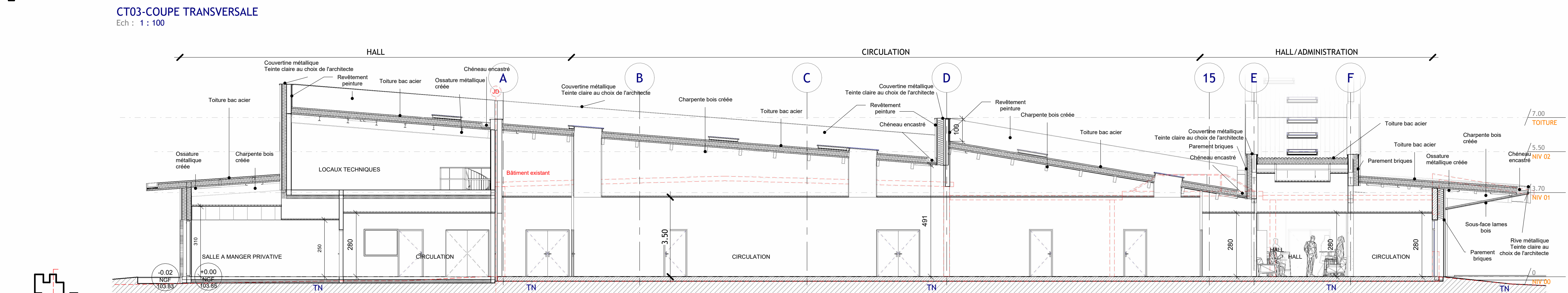

CT04-COUPPE TRANSVERSALE
Ech : 1 : 100

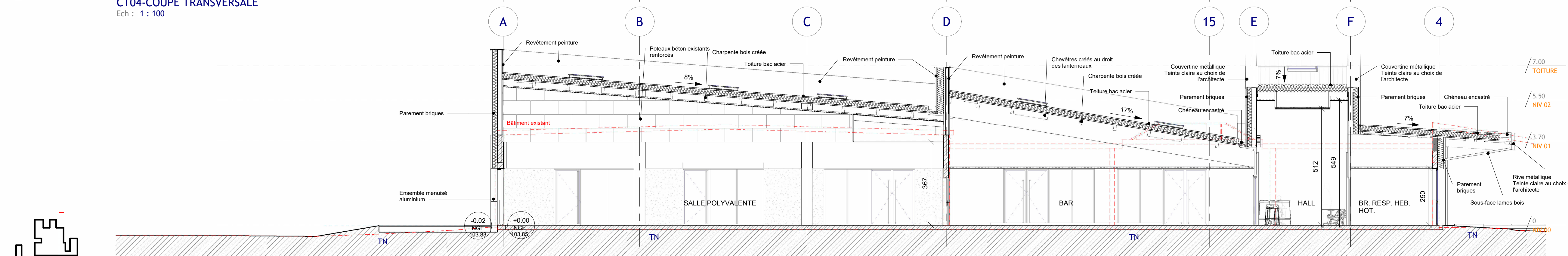

CT02-COUPPE TRANSVERSALE
Ech : 1 : 100

REHABILITATION ET MISE AUX NORMES DU MESS BÂTIMENT 025 - QUARTIER VALMY 12e REGIMENT DES CUIRASSIERS - OLIVET - 45

PLAN ARCHITECTE

Maître d'Ouvrage :
Service d'Infrastructure
de la Défense Nord-Ouest
(SID NO)
Service Azalis Infrastructure
Quartier Marguerite - BP 14
35948 RENNES CEDEX 9
pierre.grenier@infraeurope.fr

AMO HQE :
SZE-IC
45 avenue Georges
Clemenceau
25000 BESANCON
cedric.manach@sze-ic.fr

Bureau de contrôle :
BUREAU VERITAS EXPLOITATION
Agence Centre Val de Loire
8 allée Colette Duval
37100 TOURS
rodolphe.neel@bureauveritas.com
younis.husseini@bureauveritas.com

CSPS :
BUREAU VERITAS EXPLOITATION
Agence Centre Val de Loire
8 allée Colette Duval
37100 TOURS
françoise.lecluse@bureauveritas.com

Groupe de Maîtrise d'Ouvre :
Architectes :
aif architects
urbanistes
8 rue Lévêque
44 100 NANTES
Tel : 02 40 20 25 25
aif@rochelleau-sallard.com

BET ICE :
egis
60 rue Blaise Pascal
CS 24305 - 37043 TOURS CEDEX
Tel : 02 40 20 25 25
fabrice.philippeau@egis.fr

BET Cuisine collective :
aieac
52 Grande Rue
78240 CHAMBOURCY
Tel : 01 38 65 18 79
aieac.jing@wanadoo.fr

BET Acoustique :
gantha
12 boulevard Chasseigne
86000 POTIERS
Tel : 05 46 46 24 51
g.labo@gantha.com

MODIFICATIONS

DCE

Coupes générales

Echelle : 1 : 100
Date : MAI 2025

11C